

The EPFC logo is displayed in white, uppercase letters on a dark blue rectangular background. The background of the entire slide is a photograph of a modern, multi-level atrium with blue carpeting, white walls, and glass railings. A vertical teal line is positioned to the right of the logo.

EPFC

Bachelier en Comptabilité

- Option gestion
- Option fiscalité

NATHALIE
VAN
EYGEN

NOTRE ADN

1963-2023



Lien naturel avec
les entreprises de
Bruxelles



Référence
pédagogique et
scientifique

Promotion sociale = enseignement pour adultes
Diplômes et certificats reconnus par la FWB
Cours du jour, du soir ou à horaire décalé

UN BÂTIMENT UNIQUE

à Saint-Josse-ten-Noode



14 000 m² - 81 locaux et auditories – 100% PMR friendly

QUELQUES CHIFFRES



400 CHARGES DE COURS



60 ADMINISTRATIFS



10 000 ETUDIANTS / AN

NOTRE OFFRE

Enseignement **secondaire**

- Humanités : C2D - CESS
- 3 techniciens
- Complément CESS
- TIC
- Prépa. études sup.

Langues

- Alphabétisation
- 13 Langues
- Certifications externes

Enseignement **supérieur**

- 1 BES
- 6 BACS
- 2 BACS de spéc.
- 1 Master
- Formation continuée

Accompagnement

- Service d'Aide à la Réussite
- Service d'enseignement Inclusif
- Service social Promofor

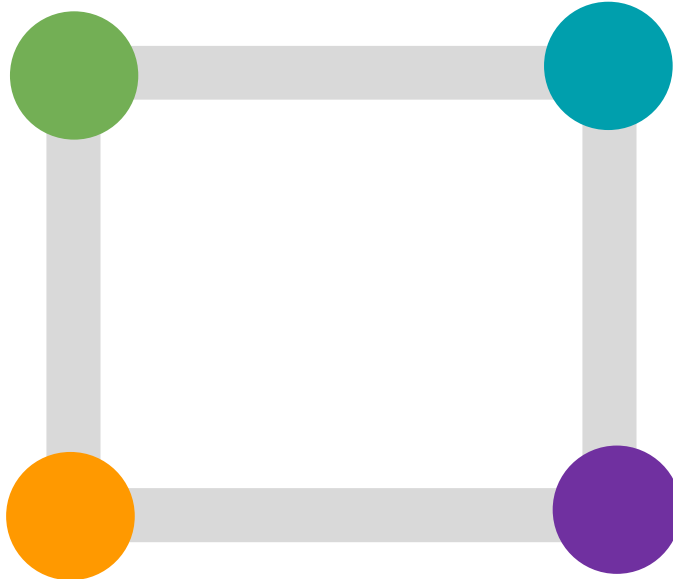

SPECIFICITES ENSEIGNEMENT DE PROMOTION SOCIALE, ENSEIGNEMENT SUPERIEUR

Adultes

- ≥ 18 ans
- Diplômé délivré à partir 23 ans

Système modulaire

- Ensemble d'unités d'enseignement (UE)
- Hiérarchie (réussir une UE pour accéder à la suivante)
- Epreuve intégrée
- Attention à la durée de vie des UE

Accès/admission

- Via titre, notamment CESS
- Ou via test d'admission

Capitalisation des UE

- Attestation de Réussite/UE
- Au rythme de l'étudiant
- Valorisation des UE

Diplôme équivalent à celui délivré par les Hautes Ecoles

Bachelier en Comptabilité

bac-comptabilité@epfc.eu

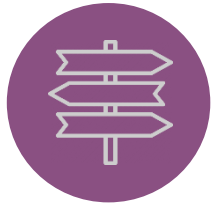

Débouchés

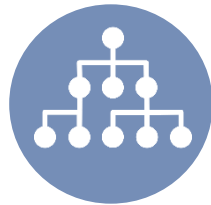

Structure



Points forts



Horaire type



Vie en section





Bachelier en Comptabilité

Débouchés



Cette formation permet de

Poursuivre par un master en comptabilité, à l'EPFC

Débuter un master en :

- Sciences de gestion;
- Gestion culturelle;
- Sciences du travail;
- Sciences et gestion du tourisme.
- Expertise fiscal et comptable.

Suivre une année de Spécialisation en expertise comptable et fiscale., à l'EPFC

travailler comme :

- comptable au sein d'un service comptable ou financier;
- comptable agréé (après un stage ITAA).

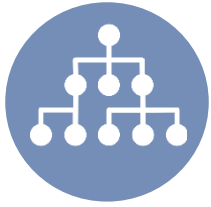

Bachelier en Comptabilité à l'EPFC

2 options au choix : Gestion ou fiscalité

- 1^{er} année : tronc commun
- le choix d'option est à faire en fin de 1^{ère}

2220 périodes

180 ECTS

Des cours "généraux"

Math/stat, tableur, droit, communication, organisation

Des cours "métiers"

Comptabilité générale, analytique, des sociétés, finance, analyse de bilans, contrôle
Fiscalité, impôts, TVA
Stratégie, leadership, déontologie

Des cours de langues, NL ou GB

Des stages (3, avec autonomie en croissance)

L'épreuve intégrée

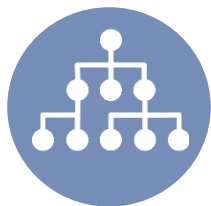

Bachelier en Comptabilité

Structure

Option gestion

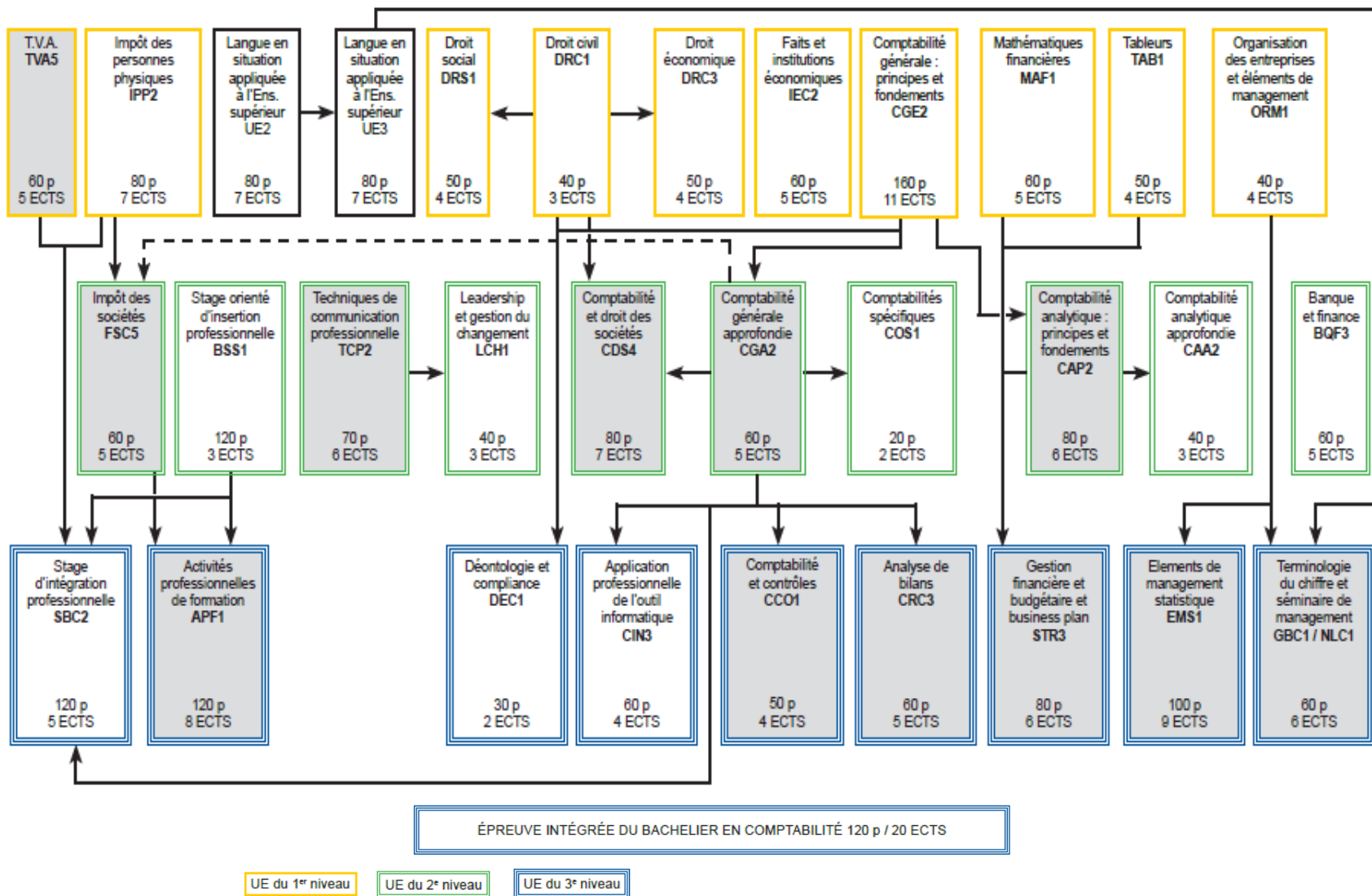

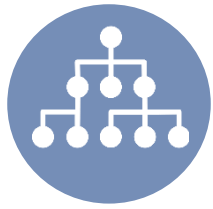

Bachelier en Comptabilité

Structure

Option fiscalité

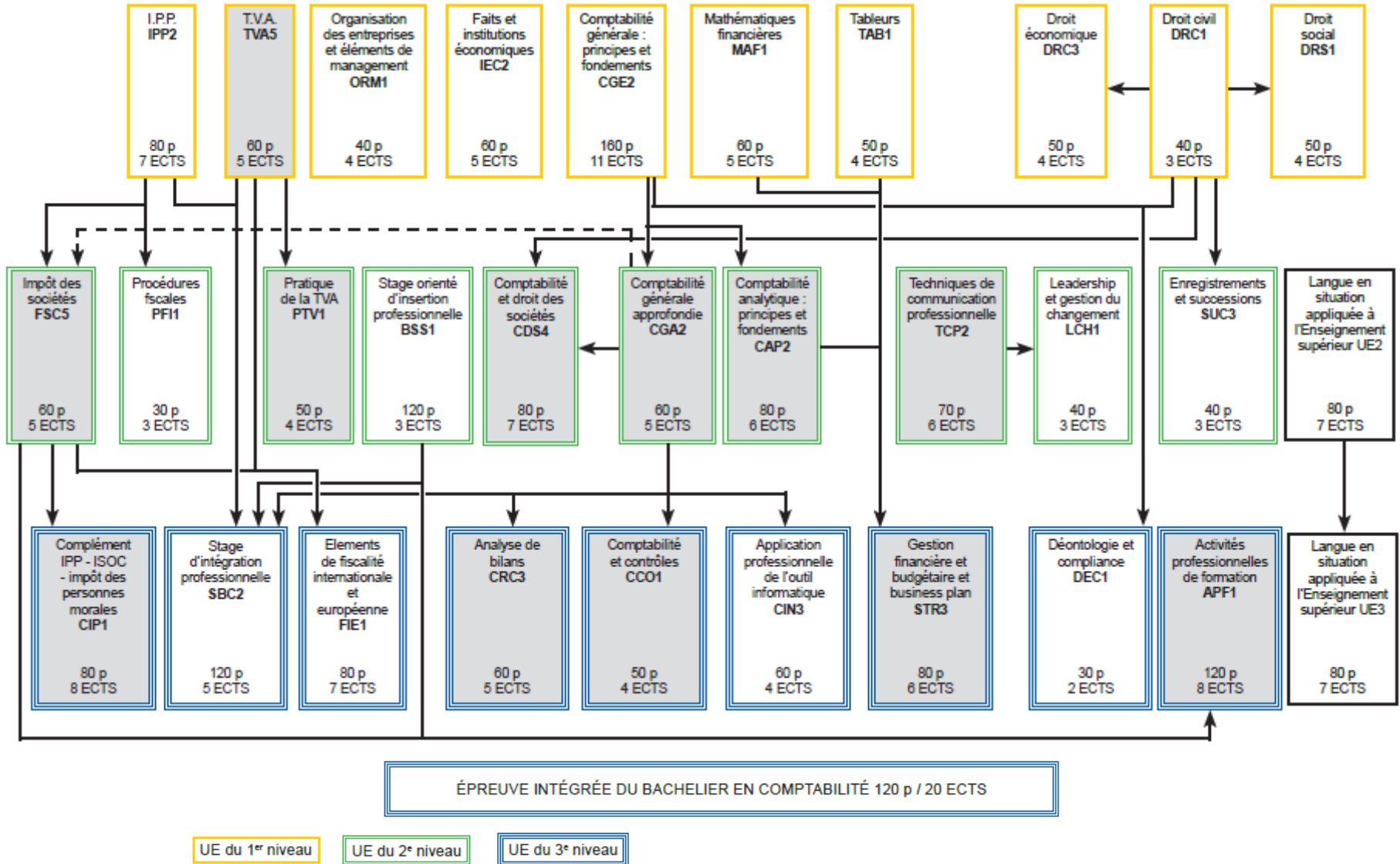



Bachelier en Comptabilité

Option Gestion

- Exercer la fonction de responsable d'un service comptable, financier, audit interne.
- Travailler au sein d'un organisme public ou privé.
- Responsable des documents comptables et fiscaux (déclarations, bilan annuel, compte de résultats).

Option fiscalité

- Fonction de contrôleur fiscal pour le compte des administrations publiques ou de conseiller fiscal auprès des personnes et des entreprises privées.
- Maitriser les impôts directs (impôts sur les revenus des particuliers ou des entreprises) et indirects (TVA et accises) lui permettant de :
 - fournir un avis dans toutes les affaires fiscales,
 - assister le contribuable dans l'accomplissement de ses obligations fiscales.
 - représenter le contribuable auprès des administrations fiscales.



Bachelier en Comptabilité

Points forts

- Equipe pédagogique avec des professeurs expérimentés et des experts**

- Poursuite vers un master en comptabilité ou la spécialisation en expertise comptable et fiscale**

- Encadrement pédagogique personnalisé, de proximité, avec aide à la réussite**

- Enseignement modulaire permettant de combiner vie active et études**

- Choix entre plusieurs horaires permettant de poursuivre des activités professionnelles : horaires de jour (matins, après-midis, regroupés ou étalés), ou en soirée**

- Possibilité de terminer le cursus en 3 ans : tous les cours sont organisés plusieurs fois chaque année**

- Valorisation des acquis d'apprentissage et/ou des acquis professionnels**

- Accès facilités aux autres formations de l'EPFC, langues et informatiques**



Bachelier en Comptabilité

Horaire type en journée

✓ Possibilité en 3 ans

✓ De septembre à juin

✓ Du lundi au samedi

✓ En journée ou en soirée

PLANNING						Filtres :
05 février 2024						
Lundi 05/02/2024	Mardi 06/02/2024	Mercredi 07/02/2024	Jeudi 08/02/2024	Vendredi 09/02/2024	Samedi 10/02/2024	
08h10-08h30			1950 IFP2 LEVEUGLE Nadia B104			
09h00-09h30			IMPOT DES PERSONNES PHYSIQUES G1C G1C bis 08h00 - 10h00			
10h00-10h30	1947 CGE2 LEGRAND Laurence B113	1949 - 1947 CGE2 LANGELET Christian B205		1956 MAF1 NIBIGIRA Isidore B110		
10h30-11h00	2043 DRS1 ITANI Makram B106	- COMPTABILITÉ GÉNÉRALE : PRINCIPES ET FONDEMENTS - G1C G1C bis 09h00 - 12h00	1954 DRC3 FONTIGNY Guillaume B106	MATHEMATIQUES FINANCIERES G1C bis G1C 09h00 - 12h00		
11h00-11h30	COMPTABILITE GENERALE : LABORATOIRE G1C		DROIT COMMERCIAL G1C G1C bis 10h00 - 12h30			
11h30-12h00	DROIT SOCIAL G1C bis 10h00 - 12h30					
12h00-12h30						
13h00-13h30	1949 CGE2 LEGRAND Laurence B109			1941 TVA5 SANTOS Jennifer B104		
13h30-14h00	COMPTABILITE GENERALE : LABORATOIRE G1C bis 13h00 - 15h00		1955 DRS1 ITANI Makram B106	TAXE SUR LA VALEUR AJOUTÉE (T.V.A.) G1A bis G1A G1C bis G1C 12h30 - 15h30		
14h00-14h30			DROIT SOCIAL G1C 13h00 - 15h30			
14h30-15h00						
15h00-15h30						
15h30-16h00						
16h00-16h30						
16h30-17h00						
17h00-17h30						
17h30-18h00						
18h00-18h30						
18h30-19h00						
19h00-19h30						
19h30-20h00						
20h00-20h30						
20h30-21h00						
21h00-21h30						
21h30-22h00						
22h00-22h30						

Hors langues



Bachelier en Comptabilité

Horaire type en soirée et le samedi

✓ Possibilité en 3 ans

✓ De septembre à juin

✓ Du lundi au samedi

✓ En journée ou en soirée

PLANNING Filtres :

05 février 2024

	Lundi 05/02/2024	Mardi 06/02/2024	Mercredi 07/02/2024	Jeudi 08/02/2024	Vendredi 09/02/2024	Samedi 10/02/2024
08h00						
08h30						
09h00						
09h30						
10h00						
10h30						
11h00						
11h30						
12h00						
12h30						
13h00						
13h30						
14h00						
14h30						
15h00						
15h30						
16h00						
16h30						
17h00						
17h30						
18h00						
18h30						
19h00						
19h30						
20h00						
20h30						
21h00						
21h30						
21h50						
22h00						
22h30						

Hors langues

2134 ORM1
Timmerman Lambert
B207
ORGANISATION DES ENTREPRISES ET
ELEMENTS DE MANAGEMENT
GIF

1970 CGE2
LANGELET Christian
B103
COMPTABILITE GENERALE : THEORIE
GIF
18h00 - 22h00

1976 DRC3
VAN TRIEL Karin
B103
DROIT COMMERCIAL
GIF
17h30 - 20h00

1977 TVA5
BABOGA Christophe
B206
TAXE SUR LA VALEUR AJOUTEE (T.V.A.)
GIF
18h00 - 20h00

1972 IPP2
VAN TRIEL Karin
B103
IMPOT DES PERSONNES PHYSIQUES
GIF
20h00 - 22h00

1974 TAB1
LERMINIAUX Nathalie
B201
INFORMATIQUE : LABORATOIRE DE LOGICIELS
BUREAUTIQUES
GIF
20h00 - 22h00



Bachelier en Comptabilité

Vie en section

En quatre étapes :

1. Inscription à partir du 22 août 2023, jusqu'au

- Test (1 seul essai) ou CESS
- Prix 23-24 de la 1^{re} année (sans exemption) : 685€ ; (346€ avec exemption DI)

2. Rentrée le 18 septembre 2023

- Congés/blocus 23-24 , 1 semaine à Toussaint, 2 semaines à Noël, 2 semaine Carnaval, 2 semaines début mai :

1. Durant le cursus :

- Un secrétariat pédagogique dédié.
- Un ROI général et un particulier à la section.
- Une question d'assiduité.
- Une plateforme pédagogique (Moodle).
- Des grilles d'évaluations.

2. Proclamation officielle

WWW. EPFC .EU

NATHALIE
VAN
EYGEN