# Structure du Bachelier en Informatique - orientation développement d'applications

Tous les intitulés correspondent à des unités d'enseignement (UE) capitalisables qui comprennent parfois plusieurs cours.
L'admission à l'épreuve intégrée et donc l'obtention du diplôme sont soumises à la réussite de toutes ces unités d'enseignement.

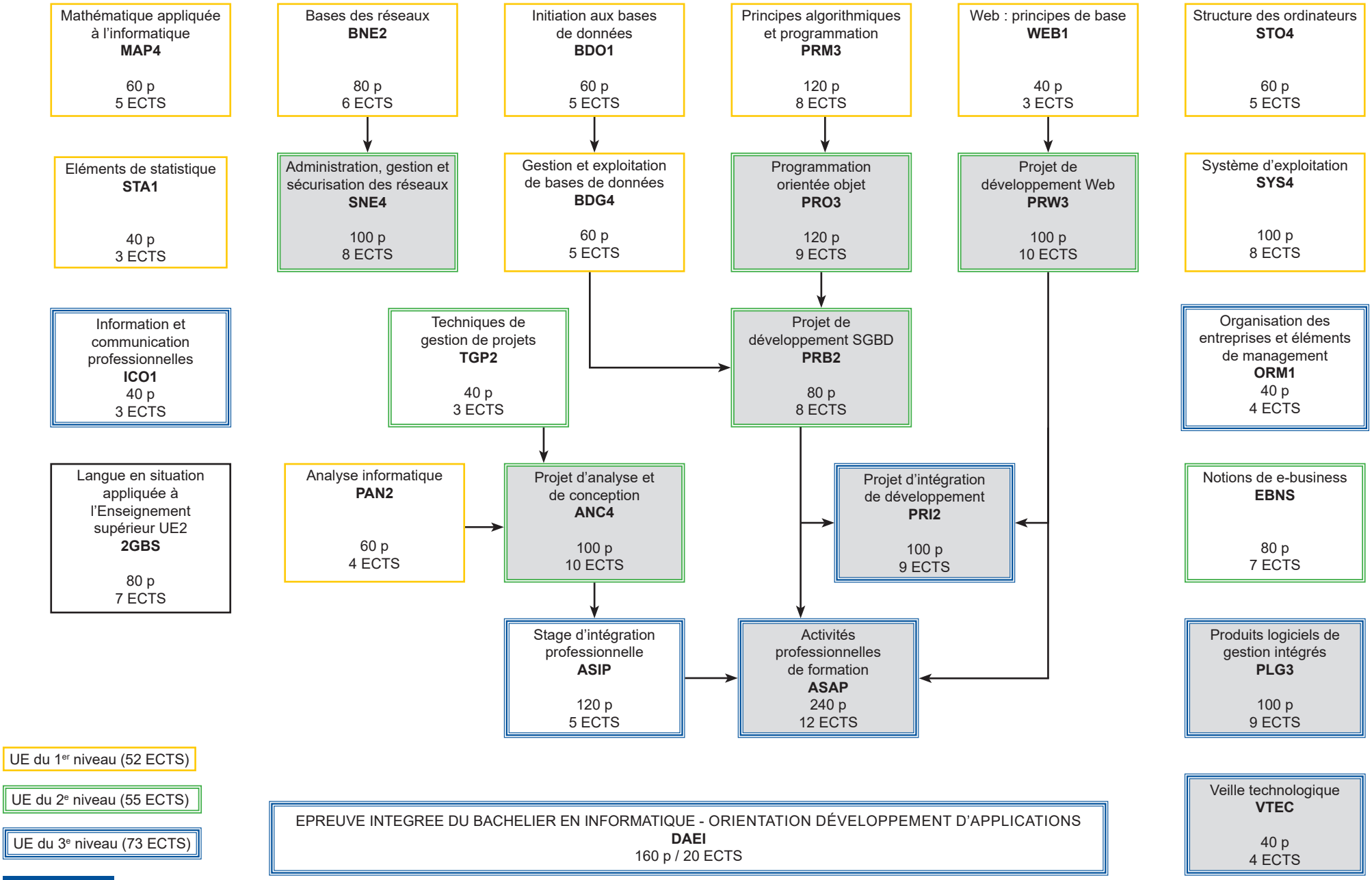


EPFC

UE déterminantes | p = période (50 minutes de cours) | **ECTS** = crédits | → : signale la / les UE à réussir pour être admis dans une autre UE